

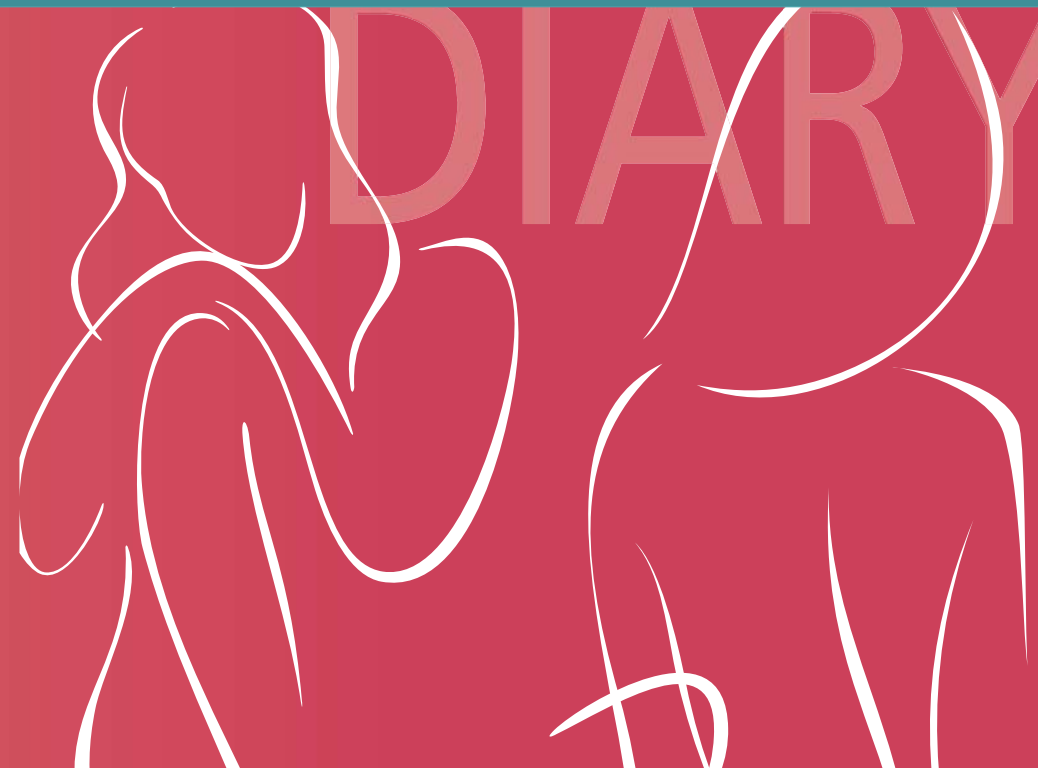

DIARY



Konferencja szkoleniowa
PASZPORT ZDROWEJ KOBIETY W PROFILAKTYCE CHORÓB NOWOTWOROWYCH
18 października 2017 r.
NANOTECHNOPARK, Dubois 114/116, 93-465 Łódź



Narodowe Centrum
Badań i Rozwoju



INSTYTUT MEDYCYNY PRACY IM. PROF. J. NOFERA

Projekt finansowany przez Narodowe Centrum Badań i Rozwoju w ramach programu Innowacje Społeczne

08:30–10:00 Rejestracja uczestników

Panel edukacyjny dla lekarzy SMP, lekarzy POZ

Sesja I

- 10.00–10.15 **Uroczyste otwarcie i przywitanie przybyłych gości.**
Prof. Jolanta Walusiak-Skorupa, IMP w Łodzi
- 10.15–10.30 **Rola prewencji i promocji zdrowia w systemach ochrony zdrowia pracujących w Europie.**
Dr Paweł Wdówik, Konsultant krajowy w dziedzinie medycyny pracy, MWOMP Oddział w Radomiu
- 10.30–10.50 **Dobre praktyki w opiece profilaktycznej nad pracownikami.**
Prof. Jolanta Walusiak-Skorupa, IMP w Łodzi
- 10.50–11.10 **Środowisko pracy, zdrowie psychiczne pracujących i bezpieczeństwo pracy – wzajemne relacje.**
Prof. Dorota Merecz-Kot, IMP w Łodzi
- 11.10–11.30 **Profilaktyka raka szyjki macicy i jajnika – najnowsze zalecenia w praktyce.** Prof. Jarosław Kalinka, Uniwersytet Medyczny w Łodzi
- 11.30–11.50 **Profilaktyka raka piersi: czynniki ryzyka i najnowsze zalecenia.** Prof. Marek Zdrożny, ICZMP w Łodzi
- 11.50–12.00 **Dyskusja z ekspertami**
- 12.00–12.30 Przerwa kawowa
Nauka samokontroli piersi na modelach do nauki badania palpacyjnego piersi. Stowarzyszenie Łódzki Klub Amazonka

Panel edukacyjny dla pracowników i pracodawców

Sesja I

- 10.00–10.30 **Uroczyste otwarcie i przywitanie przybyłych gości.**
Prof. M. Wiszniewska, IMP w Łodzi
- Paszport zdrowej kobiety – profilaktyka realizowana przez służbę medycyny pracy i POZ.** Prof. Marta Wiszniewska, IMP w Łodzi
- 10.30–10.50 **Ponadstandardowa opieka profilaktyczna w badaniach profilaktycznych dla celów określonych w Kodeksie pracy – szanse, ograniczenia i konsekwencje.** Dr Marcin Rybacki, IMP w Łodzi
- 10.50–11.10 **Prawne aspekty i konsekwencje chorób związanych z pracą dla pracodawców i pracowników.**
Dr. Andrzej Marcinkiewicz, IMP w Łodzi
- 11.10–11.25 **Epidemiologia i etiologia chorób nowotworowych.**
Prof. Beata Peptońska, IMP w Łodzi
- 11.25–11.40 **Profilaktyka raka piersi: czynniki ryzyka i najnowsze zalecenia.**
Dr Piotr Pluta, Wojewódzki Szpital Specjalistyczny im. M. Kopernika w Łodzi
- 11.40–11.50 **Działania profilaktyczne realizowane przez Stowarzyszenie Łódzki Klub Amazonka.**
Mgr Ewa Maciejewska, Stowarzyszenie Łódzki Klub Amazonka
- 11.50–12.00 **Dyskusja z ekspertami**

Panel edukacyjny dla lekarzy SMP, lekarzy POZ**Sesja II****Panel edukacyjny dla pracowników i pracodawców****Sesja II**

12.30–12.50	Problemy orzecznicze związane z narażeniem na „dźwiganie ciężarów” czyli ręczne prace transportowe. Dr Paweł Wdówik, Konsultant krajowy w dziedzinie medycyny pracy, MWOMP Oddział w Radomiu	12.30–12.50	Dobre praktyki w opiece profilaktycznej nad pracownikami. Prof. Jolanta Walusiak-Skorupa, IMP w Łodzi
12.50–13.10	Paszport zdrowej kobiety – profilaktyka realizowana przez służbę medycyny pracy i POZ. Prof. Marta Wiszniewska, IMP w Łodzi	12.50–13.10	Po pierwsze profilaktyka - nauka samobadania piersi. Mgr Karolina Smoszna, WOMP w Rzeszowie
13.10–13.30	Ponadstandardowa opieka profilaktyczna w badaniach profilaktycznych dla celów określonych w Kodeksie pracy – szanse, ograniczenia i konsekwencje. Dr Marcin Rybacki, IMP w Łodzi	13.10–13.35	Pozytywne myślenie – nabyta umiejętność. Dr n. med. Aneta Domańska, Uniwersytet Medyczny w Łodzi
13.30–13.50	Współpraca SMP i POZ aspekty prawne – punkt widzenia lekarza SMP. Dr. Andrzej Marcinkiewicz, IMP w Łodzi	13.35–14.00	Rola aktywności fizycznej w profilaktyce nowotworowej. Mgr Ilona Kiljańska, Gabinet fizjoterapii OD NOWA
13.50–14.05	Po pierwsze profilaktyka – nauka samobadania piersi. Mgr Karolina Smoszna, WOMP w Rzeszowie	14.00–14.20	Rola żywienia w profilaktyce chorób nowotworowych. Mgr Anna Lisiak, Społeczna Akademia Nauk W Łodzi, Poradnia Dietetyczna Dobry Dietetyk w Łodzi
14.05–14.20	Pozytywne myślenie – nabyta umiejętność. Dr n. med. Aneta Domańska, Uniwersytet Medyczny w Łodzi		
14.20–14.30	Podsumowanie konferencji Prof. Marta Wiszniewska, IMP w Łodzi	14.20–14.30	Podsumowanie konferencji. Prof. Jolanta Walusiak-Skorupa,
14.30–15.00	Obiad/Lunch Nauka samokontroli piersi na modelach do nauki badania palpacyjnego piersi. Stowarzyszenie Łódzki Klub Amazonka		

Projekt pn.: "Paszport zdrowej kobiety w profilaktyce chorób nowotworowych" finansowany przez Narodowe Centrum Badań i Rozwoju w ramach programu Innowacje Społeczne (II konkurs);

kierownik projektu: dr hab. n. med. Marta Wiszniewska



INSTYTUT MEDYCYNY PRACY IM. PROF. J. NOFERA

Instytut Medycyny Pracy im. prof. J. Nofera
ul. św. Teresy od Dzieciątka Jezus 8, 91-348-Łódź
tel.: (42) 631 45 02
www.imp.lodz.pl, e-mail: imp@imp.lodz.pl



Stowarzyszenie „Łódzki Klub Amazonka”
ul. Paderewskiego 13, 93-530 Łódź
tel.: (42) 684 98 56
www.amazonki-lodz.org, amazonki@amazonki-lodz.org
forum.amazonki-lodz.org



Polskie Towarzystwo Medycyny Pracy
ul. św. Teresy od Dzieciątka Jezus 8, 91-348-Łódź
tel.: (42) 631 45 02
www.ptmp.org.pl



PBS Sp. z o.o, Partner in Business Strategies
ul. Junaków 2, 81-812 Sopot
tel.: (58) 550 60 70
www.pbs.pl



Wojewódzki Ośrodek Medycyny Pracy w Rzeszowie
ul. Hetmańska 120, 35-078 Rzeszów
tel.: (17) 85 460 28
www.womp-rzeszow.ires.pl

„Paszport zdrowej kobiety w profilaktyce chorób nowotworowych” to projekt, którego celem jest propagowanie profilaktyki chorób nowotworowych u kobiet w ramach istniejącego systemu ochrony zdrowia pracujących.

Profilaktyka i wczesne wykrywanie chorób nowo-tworowych to najskuteczniejszy sposób uzyskania „paszportu” do zdrowej przyszłości. Niestety, wciąż świadomość prozdrowotna Polek jest niewystarczająca, każdej z nas brakuje czasu na poszukiwanie informacji o zaleceniach i ośrodkach, w których można wykonać bezpłatne badania profilaktyczne. Dlatego projekt jest skierowany przede wszystkim do kobiet aktywnych zawodowo, ich pracodawców oraz lekarzy medycyny pracy sprawujących opiekę profilaktyczną nad pracownikami i lekarzy POZ. Podczas badań profilaktycznych (wstępnych, okresowych i kontrolnych), których obowiązek przeprowadzania wynika z przepisów Ustawy – Kodeks pracy, lekarz ma unikalną możliwość wdrożenia edukacyjnych działań profilaktycznych u pacjentek bezobjawowych, co warunkuje skuteczność wczesnej profilaktyki schorzeń, w tym nowotworowych.

Projekt „Paszport zdrowej kobiety w profilaktyce chorób nowotworowych” jest przede wszystkim ukierunkowany na wczesne wykrywanie wybranych nowotworów wśród kobiet – **raka piersi, szyjki macicy i jajnika**. Innowacyjność programu opiera się na kompleksowym modelu działań zintegrowanych z opieką profilaktyczną nad osobami pracującymi.

Kierownik projektu:

dr hab. med. Marta Wiszniewska
tel.: (42) 631 47 76
e-mail: marta.wiszniewska@imp.lodz.pl

www.paszportkobiety

Instytut Medycyny Pracy im. prof. dra med. Jerzego Nofera
ul. św. Teresy od Dzieciątka Jezus 8, 91-348 Łódź